

DIAGNÓSTICO AMBIENTAL E PLANO DE AÇÕES PARA A BACIA DO RIBEIRÃO JEQUITIBA

Produto 03: Relatório Técnico de Diagnóstico Local
(Levantamento de Áreas Degradadas – Cadastro de Produtores
Rurais) – RTDL 2

Contrato de Gestão nº 003/IGAM/2009

Ato Convocatório nº 022/2012

Contrato nº01/2013

Anexo I - Relatório Fotográfico

Junho de 2013



Conteúdo

1. Sub bacia do Alto Jequitibá.....	3
a. Propriedade de Maria Sônia Veloso Rabelo – Sítio Sapucaia.....	3
b. Propriedade do Geraldo Vicente Ferreira – Fazenda Poções.....	6
c. Propriedade do Rogério Eustáquio da Silva - Sítio da Barra.....	10
d. Propriedade de Maria Aparecida Barbosa Moura - Fazenda Varjão	13
2. Sub bacia Córrego Saco da Vida.....	16
e. Propriedade de João Tuyama Asajiro – Fazenda Saco da Vida	16
3. Sub bacia do Córrego Forquilha	20
f. Propriedade do Fábio Marques de Azevedo - Fazenda Estação Velha	20
4. Sub bacia do Córrego Afluente ao Jequitibá – Sem Denominação	23
g. Propriedade de Janete Porteli de Macedo – Assentamento Resistência.....	23
5. Sub bacia do Ribeirão Paiol.....	27
h. Propriedade do Ferdinando Incalado – Fazenda Primeiro Córrego.....	27

1. Sub bacia do Alto Jequitibá

a. Propriedade de Maria Sônia Veloso Rabelo – Sítio Sapucaia



Fotos a-1: Erosão a recuperar na propriedade de Maria Sônia



Fotos a-2: Erosão a recuperar na propriedade de Maria Sônia



Figura a-1: Coordenadas geográficas da propriedade de Maria Sônia: UTM 23 K longitude: 584.094 m E e Latitude:7.840.789 m S

b. Propriedade do Geraldo Vicente Ferreira – Fazenda Poções



Foto b-1: Área de preservação permanente a recuperar na propriedade de Geraldo



Foto b-2: Nascente na propriedade de Geraldo – pisoteamento de animais



Fotos b-3: Área de nascente na propriedade de Geraldo



Fotos b-4: Erosão propriedade Geraldo



Figura b-1: Coordenadas geográficas da propriedade do Geraldo: UTM 23 K longitude: 584993 m E e Latitude:7839174 m S

c. Propriedade do Rogério Eustáquio da Silva - Sítio da Barra



Foto c-1: Fossa negra em uso coberta por lona e um carrinho de mão inutilizado na propriedade de Rogério



Foto c-2: Fossa negra na propriedade Rogério



Foto c-3: Vala para queima de lixo na propriedade Rogério



Foto c-4: Afluente do Ribeirão Jequitibá na propriedade Rogério



Foto c-5: Criação de suínos na propriedade Rogério



Foto c-6: Ausência de mata ciliar nas margens do curso d'água que passa pela propriedade Rogério



Figura c-1: Coordenadas geográficas da propriedade Rogério: UTM 23 K longitude: 586086 m E e Latitude:7840945 m S

d. Propriedade de Maria Aparecida Barbosa Moura - Fazenda Varjão



Fotos d-1: Erosão a recuperar na propriedade de Maria Aparecida



Fotos d-2: Erosão a recuperar na propriedade de Maria Aparecida



Figura d-1: Coordenadas geográficas da propriedade de Maria Aparecida: UTM 23K longitude: 583256 mE e Latitude:7840032 mS

2. Sub bacia Córrego Saco da Vida

e. Propriedade de João Tuyama Asajiro – Fazenda Saco da Vida

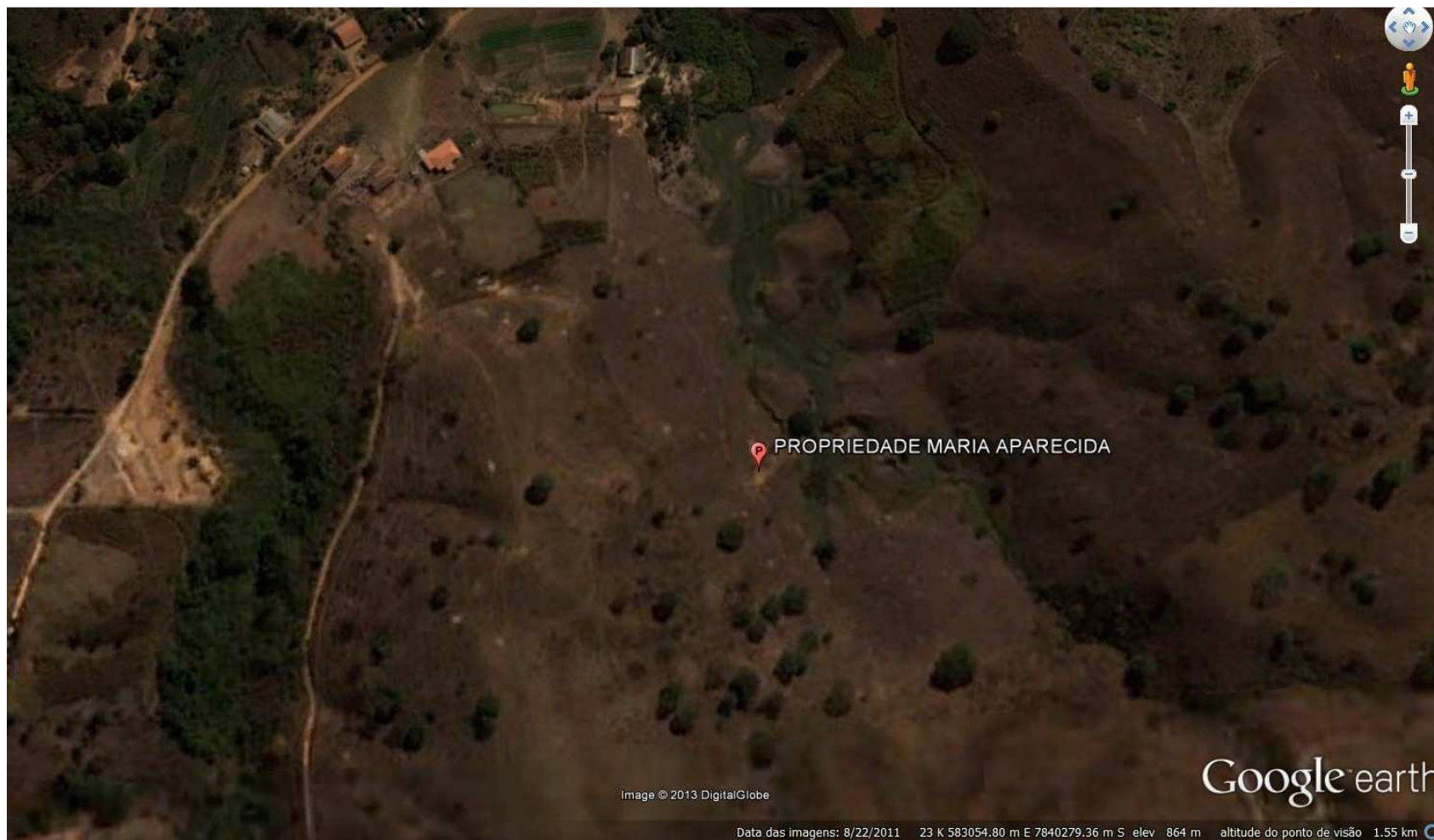

Fotos e-1: Propriedade João Tuyama



Fotos e-2: Área degradada a recuperar na propriedade João Tuyama



Figura e-1: Coordenadas geográficas da propriedade de João Tuyama: UTM 23 K longitude: 591347.00 m E e Latitude:7860598.00 m S



Figura e-2: Coordenadas geográficas da propriedade de João Tuyama: UTM 23 K longitude: 589072.92 m E e Latitude:7859510.26 m S

3. Sub bacia do Córrego Forquilha

f. Propriedade do Fábio Marques de Azevedo - Fazenda Estação Velha



Fotos f-1: Área degradada na propriedade do Fábio



Fotos f-2: Propriedade Fábio



Figura f-1: Coordenadas geográficas da propriedade de Fábio: UTM 23 K longitude: 590432.00 m E e Latitude:7842126.00 m S

4. Sub bacia do Córrego Afluente ao Jequitibá – Sem Denominação

g. Propriedade de Janete Porteli de Macedo – Assentamento Resistência



Fotos g-1: Área degradada no Assentamento Resistência



Fotos g-2: Área degradada no Assentamento Resistência



Fotos g-3: Área degradada no Assentamento Resistência



Figura g-1: Coordenadas geográficas do Assentamento Resistência: UTM 23 K longitude: 595166.70 m E e Latitude:7867576.14 m S

5. Sub bacia do Ribeirão Paiol

h. Propriedade do Ferdinando Incalado – Fazenda Primeiro Córrego

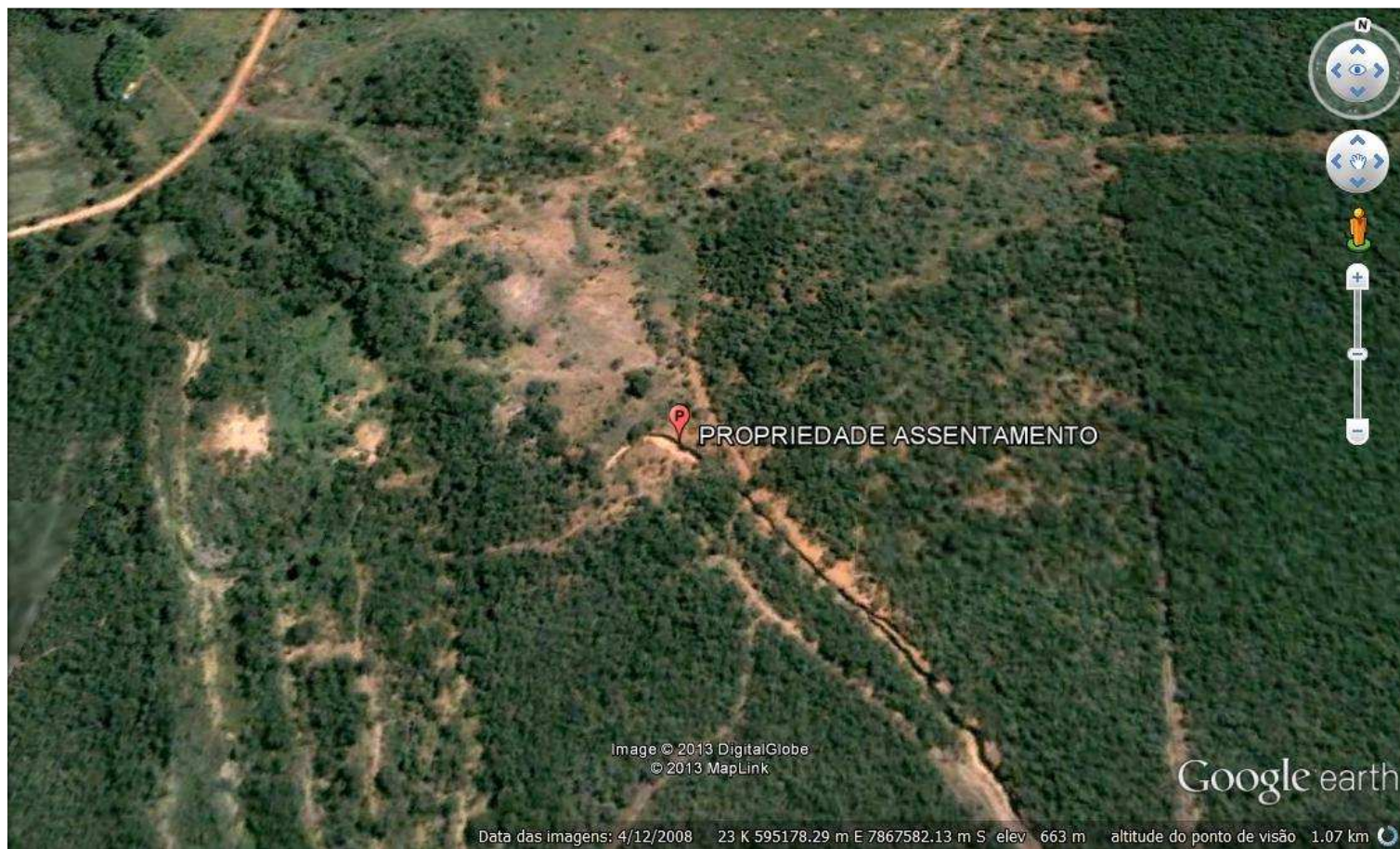

Foto h-1: Erosão a recuperar na propriedade do Ferdinando (conhecido como Cota)

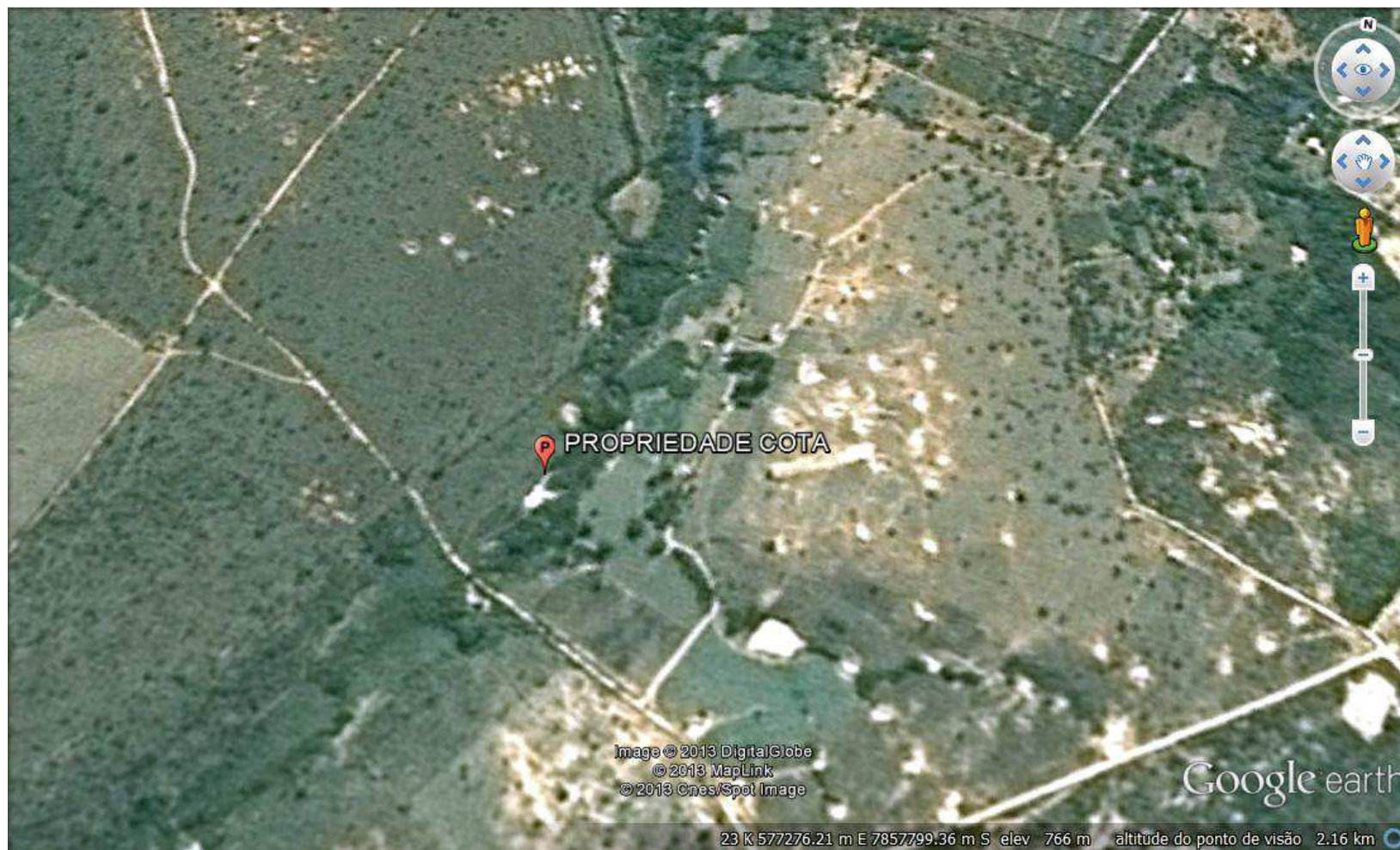

Figura h-1: Coordenadas geográficas da propriedade do Ferdinando: UTM 23 K longitude: 577004.22 m E e Latitude:7857615.00m S